



UMBRIA

CASE VACANZA



FRANCESCANA - ASSISI

Situato alle pendici del Monte Subasio, a 3,5 Km. dal centro di Assisi, immerso nel verde da alberi secolari sempreverdi si trova la casa Francescana. Casa colonica completamente ristrutturata nel 1990, dotata di 3 Camere per 3/4 persone con servizio di cucina comune completamente attrezzata e funzionale. A disposizione della clientela Terrazzo/Solarium attrezzato e posto auto. Possibilità di passeggiate ecologiche tra i boschi, raccolta di funghi e tartufi. Telefono Pubblico a 50 metri.

BILOCALE N 1 (4 persone) mq 45
Ingresso indipendente, soggiorno con angolo cottura, due camere matrimoniali con bagno wc doccia privati.

TRILOCALE N 2 (6 Persone) mq 65
Come Bilocale con l'aggiunta di una camera doppia con bagno privato e possibilità del terzo letto, e grande balcone.

Tipo	pax	A	B	C	D	Weekend
		10/01 - 11/04 18/04 - 25/04 10/10 - 19/12	25/04 - 06/06 05/09 - 10/10	06/06 - 25/07 22/08 - 05/09	11/04 - 18/04 25/07 - 22/08 19/12 - 09/01	2 notti-3Giorni
BILOCALE N°1 (2 Camere) 4		440,00	515,00	565,00	715,00	165,00
TRILOCALE N°2 (3 Camere) 6		490,00	625,00	675,00	850,00	200,00

Il prezzo non include: Letto aggiunto 55,00 € a settimana. Culla 40,00 € a settimana. Animali Piccola Taglia 40,00 € a settimana.



VACANZA CLASSICA



AGRITURISMO - ASSISI

Tipico casolare in pietra con caratteristico loggiato umbro (1750-1860) affacciato sulla ridente vallata assisana a due passi dall'antica abbazia di San Benedetto (XI sec.). Ancora oggi sono utilizzate alcune delle vecchie strutture contadine, come il forno a legna, per la cottura del pane e degli arrostiti secondo tradizionali ricette locali da gustare nell'accogliente ristorante ricavato dalla vecchia cantina. Il casolare, nel quale risiedono i gestori dell'azienda, è dotato di sale per ricevimenti e movimenti di vita in comune. Piscina a disposizione.

GINESTRA (4 Persone) mq 60
Piccolo appartamento all'interno dell'azienda, soggiorno con divano letto doppio, angolo cottura, piccola camera doppia, bagno con wc doccia.

Tipo	pax	A	Weekend	Weekend a Cavallo
		01/01 - 31/12	2 notti-3 giorni	2 notti - 3 gg+4 Ore di Cavallo
Appartamento CASA DEL GALLO	4	680,00	196,00	
Appartamento LA GINESTRA	4	680,00	196,00	
Camera e Colazione al giorno a pax		40,00	80,00	180,00
Mezza Pensione al giorno a pax		70,00	140,00	240,00
Mezza Pensione		490,00		



VACANZA CLASSICA

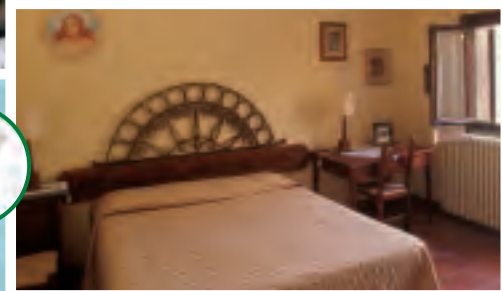
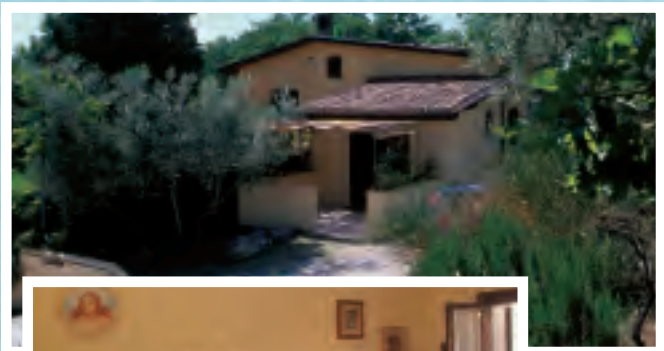

IL FOSSO - ASSISI



Casa colonica situata a 2 km dal centro di Assisi e alle pendici del Monte Subasio, completamente ristrutturata secondo le regole della campagna umbra, completamente recintata e con ampi spazi verdi, dispone di appartamenti dotati di ogni confort, tutti con ingresso indipendente, salone comune, sala TV, parcheggio privato. Ogni appartamento dispone di angolo cottura attrezzato, soggiorno con divano-letto, servizi una o più camere doppie. A 500 mt. troviamo piscine e campi da tennis.

BILOCALE (4 persone) mq 42
Ingresso indipendente al piano rialzato o al primo piano, soggiorno con due divani letto singoli, angolo cottura attrezzato, camera doppia, bagno wc doccia.

TRILOCALE (5 persone) mq 60
Come bilocale con l'aggiunta di un soppalco con divano letto singolo in soggiorno o aggiunta di una camera letto alla francese.



Tipo	pax	A	B	C	Weekend
		10/01 - 11/04 18/04 - 23/05 19/09 - 19/12	23/05 - 18/07 22/08 - 19/09	11/04 - 18/04 18/07 - 22/08 19/12 - 09/01	2 notti - 3 giorni
BILOCALE	4	370,00	482,00	550,00	157,00
BILOCALE	5	400,00	535,00	600,00	172,00
TRILOCALE	4	400,00	535,00	600,00	172,00
TRILOCALE	5	420,00	550,00	625,00	180,00

Il prezzo non include: Letto aggiunto 30,00 € a settimana. Culla 30,00 € a settimana.



VACANZA CLASSICA

